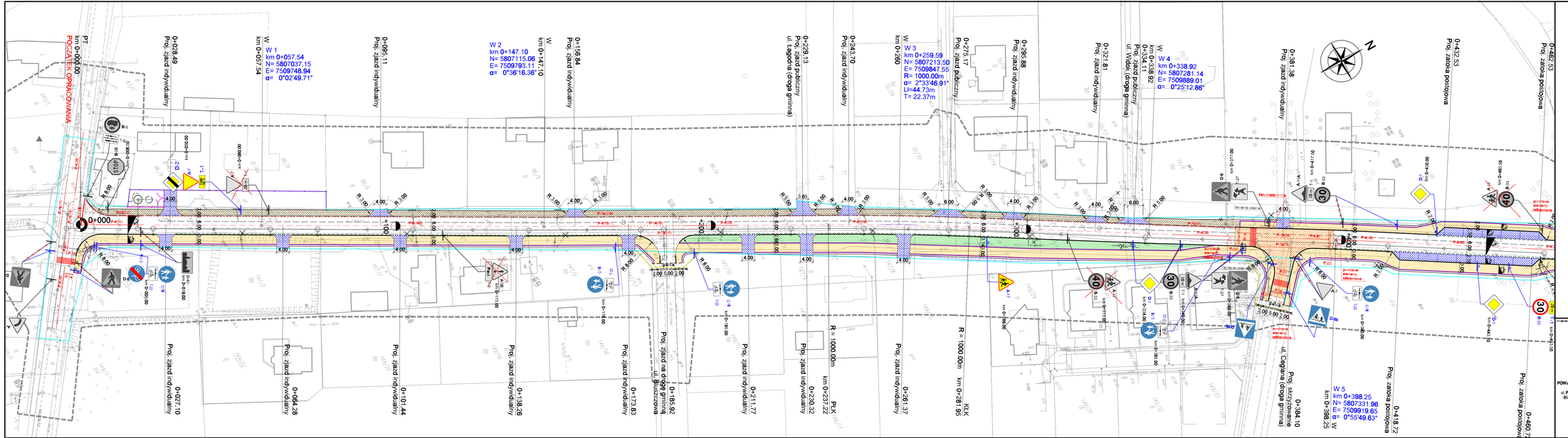

Inwestor:

POWIAT WOŁOMIŃSKI
ul. Prądzyńskiego 3
05-200 Wołomin

Wykonawca:

BPIL Biuro Projektów Inżynierii Lądowej

Biuro Projektów Inżynierii Lądowej Sp. z o.o.
ul. Dywizjonu 303 127/77 | 01 - 470 Warszawa
tel.:(+48 22) 290 12 38 | fax:(+48 22) 290 13 14
mail: biuro@bpil.eu

Temat:

Rozbudowa drogi powiatowej nr 4104W (ul. Szkolna) w m. Słupno, gm. Radzymin na odcinku od skrzyżowania z ul. Zaromskiego w Słupnie do rzeki Helexowej/wg na granicy z m. Cegielnia

Nadzór projektu: Projekt wykonawczy

Branża: Drogowa

Tytuł rysunku:

Projekt stałej oraginizacji ruchu

Stanowisko	Imię, nazwisko i uprawnienia	Podpis	Data
Projektant	mgr inż. Katarzyna Curak MAZ/0340/POOD/12		Tpiec 2015
Projektant	mgr inż. Wojciech Dion MAZ/0412/PWOD/13		
Opracowujący	tech. Paweł Ruka		Skala: 1:500
Sprawdzający	inż. Dariusz Siekluk WAM/0149/PWOD/04		Rys. nr: 2.1